

FUTURE

柴田町

社会福祉協議会だより

2025
1.1
vol.176

主な内容

- 2024 福祉まつりP1
- ふれあい交流会・ひと足早いクリスマスコンサート.....P2
- 【いこいの日】促進事業研修会・
- 令和6年度 大規模災害に備える研修会P3
- 仙南地方ボランティア連絡協議会・柴田町ボランティア
NPO 活動連絡会交流研修会・宮城県社会福祉大会受賞者・
ご寄附ありがとうP4
- 社協からのお知らせP5

この広報誌は、皆様の会費と赤い羽根募金の配分金により作成されております。



大勢の皆様にご来場いただき、ありがとうございました。

10月5日開催

2024

福祉まつり



キッズワールド

地域おこし
ワークショップ



白石市手をつなぐ
育成会



全体風景



模擬店

社会福祉法人
柴田町社会福祉協議会

〒989-1606 柴田町大字船岡字中島68番地

TEL.0224-58-1771

URL <http://www.s-shakyo.jp>

E-mail: mirai@s-shakyo.jp



10/5

来場者数500人 参加協力団体等300人 総参加数800人

今年の福祉まつりの目的は、福祉まつりを通じて地域のつながりを維持・再生する機運を醸成し、「ともに生きる豊かな地域社会」の実現に向けて「福祉でまちづくり」を推進するために開催しました。

台風の影響で天候が心配されましたが当日は天候に恵まれました。

今回の福祉まつりは、町内外の各種団体等からの協力を得て、ステージ発表をはじめ、各催しものコーナーの方たちはそれぞれ工夫を加え「福祉でまちづくり」を意識しながら楽しく盛会裏に終わることができました。

ご来場いただきました町民の皆様並びに、物心両面にわたり御支援と御協力をいただいた各関係団体等の皆様に心から感謝を申し上げます。ありがとうございました。



開会あいさつ:武田社協会長



来賓あいさつ:滝口町長様



オープニングセレモニー
美翔運よさこいの演舞



サ・ドリームステージ/スペシャルアトラクション
協力:杉の子福祉コーラス 他4団体
協力:福島学院大学学生、株式会社タイナム



フリーマーケット
協力:個人、14団体等



キッズワールド
協力:わくわく元気応援クラブ
子育てサロンきららボランティア等



駄菓子屋千ドル堂
協力:ガールスカウト宮城11団



赤い羽根チャリティバザー
協力:船岡グラマの会
他4団体等



模擬店 協力
旭園 他14団体等



認知症オレンジカフェ
協力:チームオレンジ

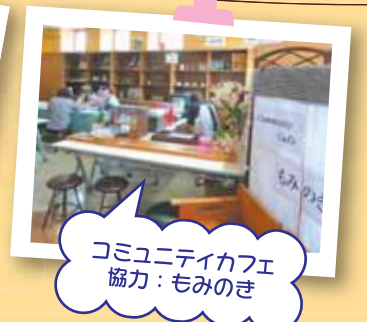

コミュニティカフェ
協力:もみのき

第40回 ふれあい交流会

75歳以上のひとり暮らしの方で
介護保険認定を受けていない方

10/30
参加者85名

を開催しました!

今年で40回目となる「ふれあい交流会」を開催しました。交流会は阿部弘子氏のコンサートで「世界の歌と民謡」と題して世界の音楽をご披露いただきました。参加された方からは「とても楽しかった!」「また来年も参加したい」などの声があり、とても楽しまれていました。



阿部 弘子氏



第11回

「ひと足早いクリスマスコンサート」 ～ 2024 宇宙からメリークリスマス ～

11/26
参加者45名

町内に住む70歳以上75歳未満のひとり暮らしの方
70歳以上の日中ひとり暮らしの方で介護保険認定を受けていない方

柴田町地域福祉センターにおいて、今年で11回目となる「ひと足早いクリスマスコンサート」を開催しました。

阿部弘子氏のプロデュースによる「2024 宇宙からメリークリスマス」をコンセプトにしたもので、今年は宇宙に関する曲目のコンサートとなりました。

参加者のみなさんは、様々な楽器による演奏を聞いたり、楽器の体験や社協職員によるお芝居などもあり、とても楽しい時間を過ごされた様子でした。

1年に1度のコンサートですが、参加者同士のよい交流機会になったのではないかと思います。



阿部 弘子氏



火星人登場!!



阿部 弘子氏 & 郡山 勝彦氏



9/30

第3回「いこいの日」促進事業研修会開催

参加者/いこいの日ボランティア、行政区長(社協支部長)【90名】

演題 「地域共生社会」の実現が求められる背景

～つながりの再構築を目指して～

講師 全国コミュニティライフサポートセンター

理事長 池田 昌弘氏



講師

全国コミュニティ
ライフサポートセンター
理事長 池田 昌弘氏

「地域共生社会」の実現が求められる背景 ～つながりの再構築を目指して～
と題して、全国コミュニティライフサポートセンター 理事長 池田昌弘 氏からご講演いただきました。

講演の主な内容としては、「地域共生社会」の考え方が改めて脚光を浴びています。

「地域共生社会」とは、制度・分野ごとの「縦割り」や「支え手」という関係を超えて、地域住民や地域の多様な主体が参画し、人と人、人と資源が世代や分野を超えてつながることで、住民一人一人の暮らしと生きがい、地域をととに創っていく社会であると政府が定義しています。

今、各行政区内にある地域のお宝(通いの場、集いの場)が人と人とのつながりを豊かにしています。

今後、地域住民の生活上のニーズや地域における課題は大きく変化していくことが予測されます。日々のさまざまな通いの場や居場所を通して、お互いに助けたり、助けられたり“お互いに気にかける”視点がこれから最も大切なポイントでした。

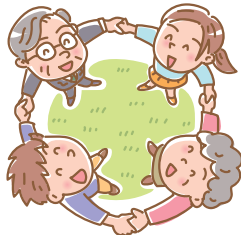

9/4

令和6年度「大規模災害に備える研修会」を開催しました!



講師

オフィスSONOZAKI
代表 園崎 秀治氏



昨年度に引き続き、オフィスSONOZAKIの代表 園崎秀治 氏をお招きし、区長、民生委員、防災担当など、49名の方に参加いただきました。参加者を対象に実際の災害が発生した際、どのような行動をすることが多いのか、どのような行動をとれば良いのかなど、能登半島地震発生時の現状などを含めて、ご講話いただきました。今後、発生する災害への地域防災の参考にさせていただければと思います。



仙南地方ボランティア連絡協議会 第29回交流研修会開催

会場: しばたの郷土館

10/23
参加者45名



講師

宮城県美術館
研究員 赤間 和美氏

仙南地方ボランティア連絡協議会の交流研修会として、仙南6町の各町ボランティア連絡会の方々に芸術を通して心豊かな時間を過ごしていただくために、今年度は仙南地方にも関係が深い「移動美術館 佐藤忠良展」を見学しました。

この研修会に45名が参加しました。

研修会の講師として、宮城県美術館 研究員 赤間和美氏に招き、佐藤忠良のファミリーヒストリーや作品の紹介をしていただきました。芸術の秋を実感した研修会となりました。



柴田町ボランティア・NPO 活動連絡会交流研修会開催

会場: 柴田町地域福祉センター
(旧まごころホーム)

11/8
参加者51名



講師

亶理町社会福祉協議会
係長 佐藤 寛子氏

柴田町ボランティア・NPO 活動連絡会主催の交流研修会は、今年の1月に発生した能登半島地震を受けて、研修講話「防災への認識の再確認」と題して、講師に亶理町社会福祉協議会係長 佐藤 寛子氏を招きご講話いただきました。日頃からの顔が見える関係づくりの大切さや普段からの災害への備えなどについてご教示いただきました。

講話終了後は、ワークショップを実施しました。研修を通じての防災への意識に対する情報交換を図り、会員相互の交流を深めました。



柴田町ボランティアNPO活動連絡会
小玉 敏 会長



受賞されたみなさまおめでとうございます!

今年度、地域福祉の推進のために尽力された方々が下記のとおり表彰を受けましたので、ご紹介いたします。(社協取扱いのみ)

令和6年度 全国社会福祉大会

【11月26日(火) 東京都台東区(浅草公会堂)】

【全国社会福祉協議会会長表彰】

○民生委員・児童委員功労(1名) 木島 基子 様

第70回 宮城県社会福祉大会

【11月12日(火) 仙台サンプラザホール】

【宮城県知事表彰】

〈褒状〉○社会福祉事業篤志奉仕者 民生委員児童委員(3名)
相澤 勝治 様 / 平間 祝子 様 / 橋本 鈴江 様

【宮城県共同募金会会長表彰】

〈表彰状〉○募金活動奉仕功労者(10名)
瀬川 良明 様 / 高田 三郎 様 / 高橋 正男 様
舟山 一 様 / 菅野 敏明 様 / 太齋 茂 様
笠松 誠 様 / 齋藤 達義 様 / 星 市夫 様
阿部 攻 様

〈感謝状〉○募金活動篤志寄付団体(1団体)
曹洞宗 福壽山 円龍寺 様

○募金活動奉仕功労者(4名)
二瓶 勝政 様 / 菅野 則明 様 / 佐藤 達也 様
加藤 嘉昭 様



ご寄付ありがとうございました

(令和6年9月11日~令和6年11月30日受付分)

◎一般寄付

- ・(匿名) 30,000円
- ・ラ・ルチア 様 5,000円
- ・西風紙衣人形 様 5,000円
- ・(株)白石ハウジング 様 50,000円
- ・訪問介護部会・在宅福祉部会 様 36,884円
- ・(自販機売上金) 1,893円
- ・(株)トニーベンリー柴田店 様 エムシークropp&ライフ(株) 様
東北三和鋼機(株) 様
- ・(株)サン・ベンディング東北 様 自販機8~10月分売上金) 74,780円
- ・リコーインダストリー(株) 様 東海高熱工業(株) 様
- ・北日本電線(株)船岡事業所 様 (社)はらから福祉会 様
- ・エムシークropp&ライフ 様 (株)ドリームランドリー 様
- ・化成(株)船岡工場 様 (株)角谷製作所 様
- ・SWCC(株)仙台事業所 様 柴田町役場 様
- ・北日本電線(株)槻木事業所 様 (株)伊藤チエーン
- ・JAみやぎ仙南本部 様 マルコ店 様
- ・三菱ロジスティクス(株) 様 (株)おおの電器 様

◎フードバンク

- ・阿部 八千代 様 かぼちゃ30個
- ・リコーインダストリー(株)東北事業所 様 飲料水、野菜ジュース、アルファ米
- ・豊屋食品工業(株) 様 福神漬け等

◎社協こども特別食堂

- ・長田りんご園 様 シャインマスカット/りんご
- ・佐々木 恵子 様 じゃがいも
- ・安藤 淳子 様 新米
- ・小池 純子 様 ミニトマト

(寄付月日順に掲載)

柴田町地域包括支援センターが 移転しました。

令和6年12月23日に柴田町地域福祉センターに移転しました。

移転場所 柴田町大字船岡字中島68番地
(柴田町社会福祉協議会) Tel.58-1771

なお、移転に伴う電話番号やFAX番号、担当地区の変更は
ございません。よろしくお願いいたします。

柴田町地域包括支援センター
Tel.86-3340 Fax.86-3341

令和6年度企業会員のご紹介

(令和6年9月11日～11月30日)

社会福祉協議会の各種事業推進にご理解をいただき、
ご賛同していただいた企業会員の方々をご紹介します。

- **特別会員** (1口: 10,000円)
 - ・リコーインダストリー(株) 様 …… (1口)
- **賛助会員** (1口: 5,000円)
 - ・サロンド RUCH 様 …… (1口)
 - ・仙南中央病院 様 …… (1口)

社協子ども特別食堂

「大人も子どもも みんなで食べると おいしいね」
だれでも利用できる、子どもを真ん中に置いた多世代交流
の地域の居場所です。

食事を通して、子どもたちが地域の皆さんと楽しく交流で
きる“にぎわい”をつくる居場所を目指しています。

日時	1月24日、2月28日、3月28日 11:00～14:00(受付時間10:50) ※各日限定60食、 なくなり次第終了です。
会場	柴田町地域福祉センター(研修室)
料金	子ども無料 高校生以上100円
内容	昼食(おにぎり又はカレーライス)、レクリエーション、居場所支援等

社協 産直市場開催!

採れたて野菜、草花、お弁当、団子等販売します。
皆様のお越しをお待ちしております。

- 会場: 柴田町地域福祉センター
- 日時: **1月お休み、2月14日(金)・3月14日(金)**
11:30～12:30
※品物がなくなり次第終了となります。

令和6年能登半島地震災害義援金

(令和6年9月1日～11月30日現在)

曹洞宗 東禅寺 様 …… 90,701円
東船岡地区ふるさとづくり推進協議会 様 …… 6,647円

ご協力ありがとうございました。
お寄せいただいた義援金は、宮城県共同募金会を通じて被災地
へ送金いたしました。誠にありがとうございました。
なお、「令和6年能登半島豪雨災害義援金」受付は、
令和7年3月31日(月)まで受付しております。
皆様のご協力よろしくお願いいたします。



募集 運転業務員を募集しています!

社会福祉協議会では、事業の利用者・参加
者の送迎をしていただける運転業務員を募
集しています。

地区の行事でバスでのお出かけの際の送迎や、乗用車
で高齢利用者のデイサービス事業の送迎業務などのご協
力をいただきます。
送迎の実働時間分のみのお賃金をお支払いしています。
空いている時間を利用して町の福祉にご協力をお願いいたします。



問い合わせ先
柴田町社会福祉協議会 電話0224-58-1771 担当:八矢、伊藤

子育てサロンの お知らせ

子育てサロンにきてみませんか? 予約なしで参加費無料です。
※未就学の子どものとその保護者対象

きらら

★日時: 毎月第2・第4金曜日
10:00～12:00

お楽しみミニイベント
11:15頃～

1/10:防災運動会 1/24:絵本
2/14:手品 2/28:絵本
3/14:ママと運動 3/28:絵本

★会場: 柴田町地域福祉センター

子育て中の
親子集まれ!!
仲間づくりが
できるよ

子育て
ボランティア募集
しているよ



★お得な情報★

子育てサロンに来れば…
第2週 金曜は、産直市場 ※1月はお休み
第4週 金曜はこども食堂
も楽しめるよ!
2/14は、おもちゃ病院
おもちゃを直してもらえ
るよ診てもらおう!



申込み・問合せ

社会福祉法人 柴田町社会福祉協議会

〒989-1606
柴田町大字船岡字中島68番地(柴田町地域福祉センター内)
TEL 0224-58-1771 FAX 0224-58-1070
E-mail: mirai@s-shakyo.jp
ホームページ http://www.s-shakyo.jp

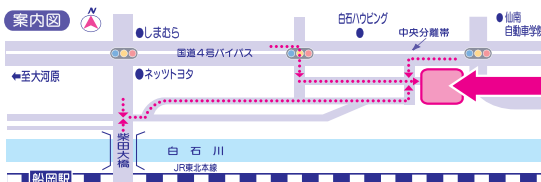

柴田町社会福祉協議会
生活支援コーディネーター室
訪問調査センター
自立者支援通所事業「春風」
柴田町地域包括支援センター